

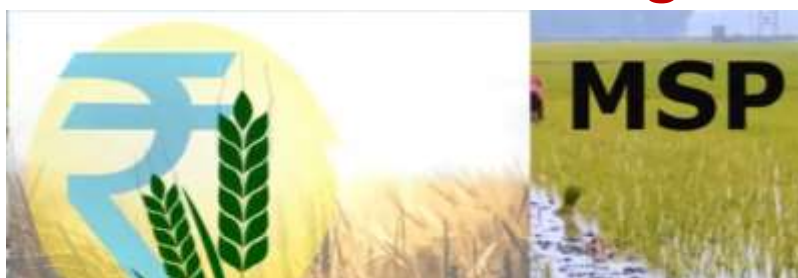

HP AGRICULTURE PRODUCE PROCUREMENT PORTAL

Department of Food, Civil Supplies and Consumer Affairs
Government of Himachal Pradesh

User Manual-FARMER Registration



Software Solution by



Himachal Pradesh State Centre, Shimla

STEPS to Register Online for Sale of Farmer Crop to Government/ FCI

1. **Type the URL** <https://hpappn.nic.in/> in your mobile or desktop browser. The webpage will open. Move the cursor to new registration/login and click. Please read the instructions given on the page that opens and keep your land records, bank account details (IFSC Code, Bank Account Number) ready.



2. **On the Registration Page**, the Farmer can register only through mobile number. An OTP is sent to farmer's given mobile for verification. To avoid getting OTP every time, the farmer can set PIN for future Logins. Mobile number becomes the Farmer's ID and PIN becomes the Password.

Farmer Registration - Login (Already registered farmers, who have set their PIN, may use Mobile-PIN based login option)

Mobile OTP **Mobile-PIN**

Enter Mobile

Mobile

8 + 15 = Captcha

Send OTP

Process Flow Diagram

```
graph TD
    Farmer[Farmer] --> Register[Register Online  
(Mobile and OTP based)]
    Register --> Verify[Verify Farmer  
(Aadhar, PAN, etc.)]
    Verify --> GenerateToken[Generate Token  
(Send it to user)]
    GenerateToken --> Login[Login]
    Login --> GenerateBill[Generate Bill of Sale  
(Attach to the party)]
    GenerateBill --> Transfer[Transfer Payments digitally  
to Farmer]
    GenerateBill --> Store[Store Transactions  
in Central Food  
Procurement Portal]
    GenerateBill --> Storage[Storage  
Transportation  
Billing Subsidies]
    Register --> Verify
    Verify --> GenerateToken
    GenerateToken --> Login
    Login --> GenerateBill
    GenerateBill --> Transfer
    GenerateBill --> Store
    GenerateBill --> Storage
```

The diagram illustrates the registration and login process. It starts with a farmer registering online using a mobile number and OTP. The process involves verification of the farmer's details (Aadhar, PAN, etc.) and the generation of a token. The farmer then logs in using the token. The process continues with the generation of a Bill of Sale, which is attached to the party. This leads to the transfer of payments digitally to the farmer, the storage of transactions in the Central Food Procurement Portal, and the provision of storage, transportation, and billing subsidies.

3. **Already registered farmers**, who have set their PIN, may use Mobile-PIN based login option.

Farmer Registration - Login (Already registered farmers, who have set their PIN, may use Mobile-PIN based login option)

Mobile OTP **Mobile-PIN**

Enter Mobile **PIN**

Mobile PIN

7 + 12 = Captcha

Login **Forgot PIN**

Farmer Registration - Set Login PIN

Do you want to Set Mobile Number Login PIN
 Yes No

Set Mobile Number Login PIN 7018344034

Enter PIN Confirm PIN

Set PIN

Instructions for Farmers:

- मोबाइल और ओटीपी के माध्यम से ऑनलाइन पंजीकरण करें / Register online through Mobile and OTP
- अपना डेटा देखने के लिए बाद के लॉग इन के लिए पिन/पासवर्ड सेट करें / Set PIN/Password for subsequent Login to view own data
- खुद के रिकॉर्ड की उपलब्धता के लिए पीएम किसान डेटा बेस की जाँच करें / Check PM KISAN database for availability of own record
- भूमि विवरण को डिजीटल भूमि अभिलेख डेटा से लिंक करें / Link land details from digitized Land Records data
- ऑनलाइन पंजीकरण के सत्यापन की स्थिति देखें / View status of verification of Online Registration
- धान को खरीद के लिए बाजार ले जाने की तिथि का चयन करके टोकन जेनरेट करें / Generate Token by selecting a date on which to take Paddy to market for procurement
- बिक्री की स्थिति देखें (बिक्री का बिल) / View status of Sale (Bill of Sale)
- भुगतान विवरण देखें (भुगतान विवरण) / View Payment Details (Payment Details)
- Next, **move the cursor to View Farmer Registration Form**. After successful login/registration, the Farmer needs to provide essential details e.g. personal information, correspondence address, agricultural land information. If a farmer is a beneficiary registered under Pradhan mantra Kisan Saman Nidhi Yojna, some of its information can be seen as pre-filled on the screen. Multiple lands can be mapped with ownership/ lease options.
- The farmer has to ensure the correctness of following in the
 - **Bank Account** details like Bank Name, IFSC Code, Branch Name and Account number (Duplicates or already entered accounts will not be accepted)
 - **Multiple Land details** and crop area sown for particular crop and also whether it is on own land or rented land or on crop sharing basis.
 - **Personal Identification Document/Number**
 - Please also check the following in the end of this document:
 - **Complete process of Procurement: Annexure-A**
 - **Process flow of farmer registration/ crop sale: Annexure-B**
 - **Farmer Registration Form: Annexure-C**

Farmer Personal Details» Farmer Land Details / भूमि विवरण» Finish

Farmer Registration Status :

Farmer Individual Details / किसान व्यक्तिगत विवरण

Mobile/मोबाइल * 7018544034 Aadhaar No./आधार नंबर* 123412341234

Name of Farmer (English)/किसान का नाम (अंग्रेजी) * CHET RAM Name of Farmer (Hindi)/किसान का नाम (हिंदी) चेत राम

Father's/ Husband's Name (In English)/ पिता /पति का नाम * MATHU RAM Grand Father's Name (In English)/दादाजी का नाम* MATRU RAM

Gender/लिंग* Male Female Transgender Category of Farmer/किसान की श्रेणी* OSC CST ODBC General

DOB/जन्म तिथि* 01/09/1965 Identity Card/पहचान पत्र Identity Card Number / पहचान पत्र संख्या

Address (In English) / पता (अंग्रेजी)

Complete Address / पूरा पता * POSTAL ADDRESS OF FARMER COMES HERE Village/Town / गाँव/शहर * DARLA

District / जिला* SOLAN Tehsil / तहसील* DARLA GHAT Pincode/पिनकोड* 171001

Bank Details / बैंक विवरण (Please note that Jan Dhan A/c has limit of Rs.5k Thousand per transaction.)

IFSC Code/बैंक कोड* YES00CC001 Account No./खाता नंबर * ***** Confirm Account No./खाता नंबर * 102534001001318 Bank Name/बैंक का नाम YES BANK Branch Name/शाखा का नाम JOGINDRA CENTRAL COOP BANK SA

Is This Bank A/c Linked with Aadhaar / खाता आधार से लिंक है* Yes/हाँ No/नहीं

Save Registration Detail and proceed to Next

Farmer Personal Details» Farmer Land Details / भूमि विवरण» Finish

Farmer Name : VIKRAM, CHHIMA RAM Mobile : 9816618921 Farmer Registration Status : Draft

Add Farmer Land Detail (Village Wise) Proceed

Village/ Tehsil/ District	Owner Name (as in Land Records)	Khevat(s) (comma separated)	Khasra(s) (comma separated)	Total Area (all Khasra(s))	Owned Area (as per owner's Khevat wise Share)	Cultivated Area	Area Unit	Cultivator Type	
NDHAR/KHAS /MULTHAN / KANGRA	चरम राम चूडहिमा चूडचैशू	33, 34	5706, 5924, 7625, 1077, 1078, 1162, 118, 1250, 1318, 1319, 1391, 1445, 1524, 1525, 1532, 1572, 1573, 1574, 1575, 1576, 1579, 1607, 1608, 1609, 1637, 1638, 1717, 1719, 1720, 1757, 1758, 1795, 1816, 1817, 1873, 1892, 192, 1974, 1986, 2068, 2069, 2079, 2100, 2101, 2125, 2126, 2127, 2184, 2296/1, 2329, 2330, 2331, 2352, 2434, 2435, 2436,	2-50-76	0-16-10	0-16-10	है-अ-मी	Owned	Remove

4. Farmer can have a complete **Registration form preview**, edit it and save it as draft before final submission. Form can be edited later if it is in draft mode. This registration will be verified and approved by the Revenue or Agriculture Department officials after which the Token generation (taking slot in Market) can be initiated.

Farmer Personal Details >>
Farmer Land Details /भूमि विवरण >>
Finish 👍

Farmer Registration Status : Draft

Kindly note your Farmer ID for future reference

Save Draft
Final Submit
Print

न्यूनतम समर्थन मूल्य पर खरीद हेतु कृषक पंजीकरण फॉर्म, हिमाचल प्रदेश

Farmer Registration Form - Procurement(MSP), Himachal Pradesh

किसान पंजीकरण संख्या / Farmer ID F01821100402

Farmer Registration Status : Draft(For office use only)

1. किसान का व्यक्तिगत विवरण / Farmer Individual Details

मोबाइल नं०/ Mobile: 9816618921 आधार नं०/ Aadhaar: 444433332222

*केवल अपना मोबाइल नंबर दें। किसान पंजीकरण मोबाइल नंबर पर ही आधारित है। एक मोबाइल नंबर पर एक ही पंजीकरण संभव है।

किसान का नाम(अंग्रेजी) Name of Farmer(English): VIKRAM PAL

किसान का नाम (हिंदी में) Name of Farmer (Hindi):

पिता/पति का नाम Father/Husband Name: CHHIMA RAM

दादा का नाम Grand Father Name: DADA

लिंग / Gender: Male किसान की श्रेणी/Category of Farmer: ST

जन्म तिथि / DOB: 03/09/2003 पहचान पत्र/Identity Card पहचान पत्र संख्या/Identity No

2. किसान का पता / Farmer Address

किसान का पूरा पता / Complete Address: COMPLETE ADDRESS

ग्राम / Village: TEST NIC

Confirm Box

I declare that all the information provided here is true to the best of my knowledge. If any content is found to be wrong my registration is bound to be cancelled. Are you sure to submit your Registration Form?

Submit
Cancel

5. Before transporting crop to Mandi (Market where procurement is being done), Farmer can view date wise token availability in a particular Mandi. Farmer will select the mandi centre, date and enter the estimated quantity of the crop. Farmer can view and **generate the token** as per the feasibility and availability. Token rescheduling can also be done subject to availability of slots for the new date for which rescheduling is being done.

Home About Farmers Registration Contact
Authorised Login

- इस रंग उस तिथि के लिए उपलब्ध स्लॉट दिखाता है।
- Green Color shows available slots for that date.
- सात रंग यह दर्शाता है कि क्वॉटिड सेंटर पर उस तिथि के लिए कोई स्लॉट उपलब्ध नहीं है।
- Red Color denotes no slots available for that date at selected procurement center.

Select Procurement Center/खरीद केंद्र का चयन करें

SIRMAUR, PRINCIPLE MARKET YARD PAONTA SAHIB (Agency Name: FC) ▾

Slots Available at Procurement Center/खरीद केंद्र पर उपलब्ध स्लॉट

Sep		October 2021					Nov
Mon	Tue	Wed	Thu	Fri	Sat	Sun	
6	5	6	7	8	9	10	
11	12	13	14	15	16	17	
18	19	20	21	22	23	24	
25	26	27	28	29	30	31	
31	31	31	31	31	31	31	

Farmer Mandi Token Generation (Slot Booking) / किसान मंडी टोकन जनरेसन (स्लॉट बुकिंग)

FarmerID/किसान पंजीकरण संख्या* F01821100402	Select Procurement Center/ खरीद केंद्र का चयन करें* Select	Arrival Date at Procurement Center/खरीद केंद्र पर आगमन तिथि का चयन करें* <table border="1"> <thead> <tr> <th>Sep</th> <th colspan="6">October 2021</th> <th>Nov</th> </tr> <tr> <th>Mon</th> <th>Tue</th> <th>Wed</th> <th>Thu</th> <th>Fri</th> <th>Sat</th> <th>Sun</th> </tr> </thead> <tbody> <tr> <td>4</td> <td>5</td> <td>6</td> <td>7</td> <td>8</td> <td>9</td> <td>10</td> </tr> <tr> <td>11</td> <td>12</td> <td>13</td> <td>14</td> <td>15</td> <td>16</td> <td>17</td> </tr> <tr> <td>18</td> <td>19</td> <td>20</td> <td>21</td> <td>22</td> <td>23</td> <td>24</td> </tr> <tr> <td>25</td> <td>26</td> <td>27</td> <td>28</td> <td>29</td> <td>30</td> <td>31</td> </tr> </tbody> </table> <ul style="list-style-type: none"> उपरोक्त कलेंडर से मंडी आगमन तिथि का चयन करें हरा रंग उस तिथि के लिए उपलब्ध स्लॉट दिखाता है Green Color shows available slots for that date. लाल रंग यह दर्शाता है कि चयनित खरीद केंद्र पर उस तिथि के लिए कोई स्लॉट उपलब्ध नहीं है। Red Color denotes no slots available for that date at selected procurement center. 	Sep	October 2021						Nov	Mon	Tue	Wed	Thu	Fri	Sat	Sun	4	5	6	7	8	9	10	11	12	13	14	15	16	17	18	19	20	21	22	23	24	25	26	27	28	29	30	31
Sep	October 2021						Nov																																						
Mon	Tue	Wed	Thu	Fri	Sat	Sun																																							
4	5	6	7	8	9	10																																							
11	12	13	14	15	16	17																																							
18	19	20	21	22	23	24																																							
25	26	27	28	29	30	31																																							
Registration Status/पंजीकरण अवस्था InProcess/Pending	Marketing Season/ मार्केटिंग सीजन KMS (Kharif)																																												
Farmer Name/किसान का नाम VIKRAM PAL	Commodity/ फसल का नाम Paddy (धान) MSP: Rs1960																																												
Father's/Husband/पिता /पति का नाम CHHIMA RAM	Total Land/ कुल भूमि (हेक्टेयर में) 0.3028 hectare																																												
Grand's Father Name/दादाजी का नाम DADA	Cultivated Land/ कुल कृषि योग्य भूमि(हेक्टेयर में) 2.3108 hectare																																												
Mobile/मोबाइल 9816618921	Enter Tentative Quantity(quantal)/ संभावित मात्रा दर्ज करें (क्विंटल में)*																																												
Bank Details /बैंक विवरण PUNB0245800 / 123																																													
Address / पता COMPLETE ADDRESS, VILL. TEST NIC, TEH. MULTHAN, DIST. KANGRA, HIMACHAL PRADESH, PINCODE: 171002																																													
Generate Token/टोकन उत्पन्न करें																																													

Your Token Details/आपके उत्पन्न टोकन विवरण

Token टोकन	Procurement Center खरीद केंद्र	Commodity फसल का नाम	Quantity संभावित मात्रा (क्विंटल में)	Token Status टोकन स्थिति	Scheduled Arrival at Mandi मंडी में आगमन की निर्धारित तिथि	
20212100030	KANGRA, INDORA AT TYORAH	Paddy (धान)	32.000	Token/Slot Verified for Date: 17/10/2021	17/10/2021	Token Acknowledgment
20212100029	KANGRA, INDORA AT TYORAH	Paddy (धान)	18.000	Token/Slot Verified for Date: 21/10/2021	21/10/2021	Token Acknowledgment

6. After token generation farmer will **take crop to Mandi centre**. FCI (or other procurement agency) will check quality and quantity of the crop. Mandi user will generate bill of sale and start payment process. Farmer can view bill of sale and will verify the payment transfer through the Login interface. All future transactions will be available to the Farmer.

HP Agriculture Produce Procurement Portal

Department of Food, Civil Supplies and Consumer Affairs, Himachal Pradesh

BILL OF SALE

Season : Kharif Paddy Procurement (Oct-Nov 2021)

Buyer

Agency : FCI
Procurement Center : KANGRA, INDORA AT TYORAH
Token No : 20212100022
Token Date : 28/10/2021
Procurement Receipt ID : R20212100022
Procurement Date : 12/10/2021
Quality Check : Accepted

Seller

Farmer ID : F01521100002
Farmer Name : SAGAR GUPTA
Address : PRAKASH KUNJ Mobile : 7018081166
Village : SHIMLA
Tehsil : BHARARI (ST)
District : BILASPUR

Lot No	Variety / Grade	Rate	Quantity Procured (In Quintals)	Quantity Deducted (In Quintals)	Net Quantity (In Quintals)
4	Grade A-FAQ	₹1960.00	15.000	0.000	15.000

Total MSP Due to Farmer: ₹29400.00
Deduction : ₹0.00
Actual MSP Due to Farmer: ₹29400.00

Generated by U025100006-MANDI USER,DEMO,FOOD AND CIVIL SUPPLIES AND CONSUMER AFFAIRS, DT:12/10/2021

Approved by Rajat Singha

Annexure-A: Complete process of Procurement

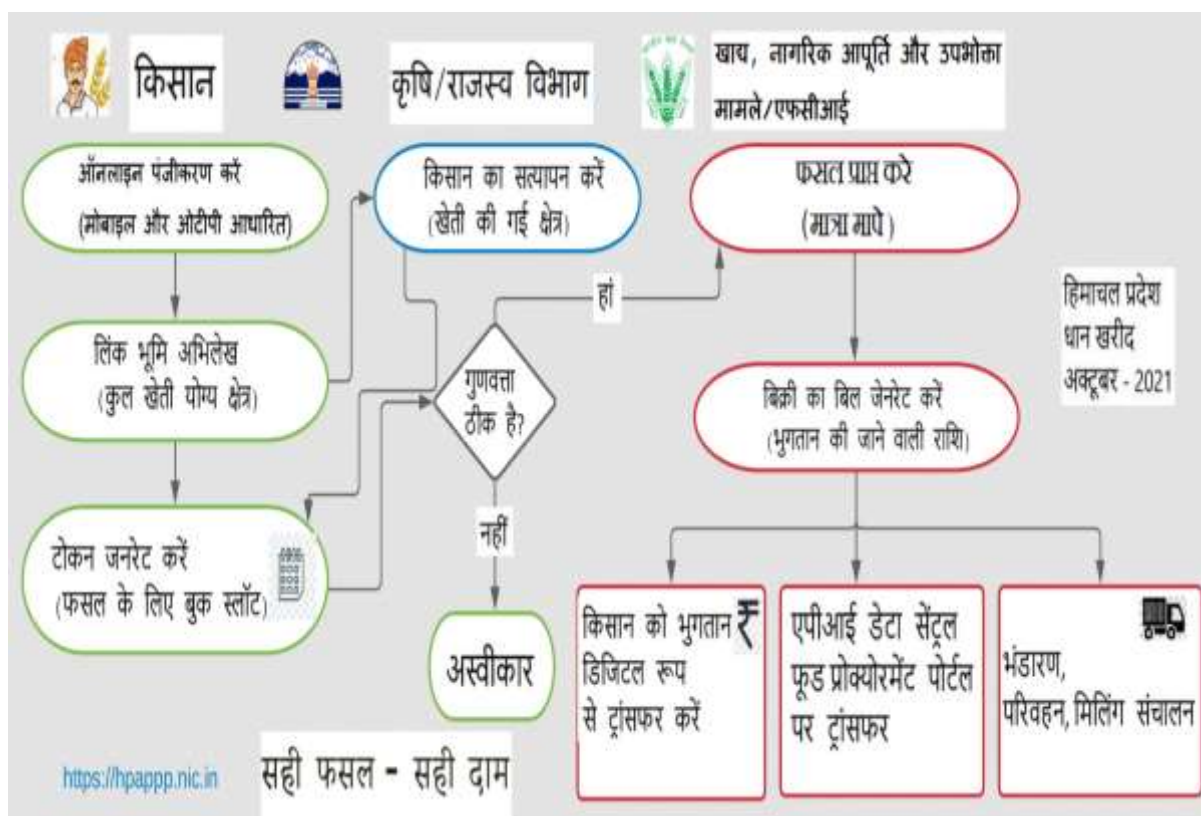

English Version

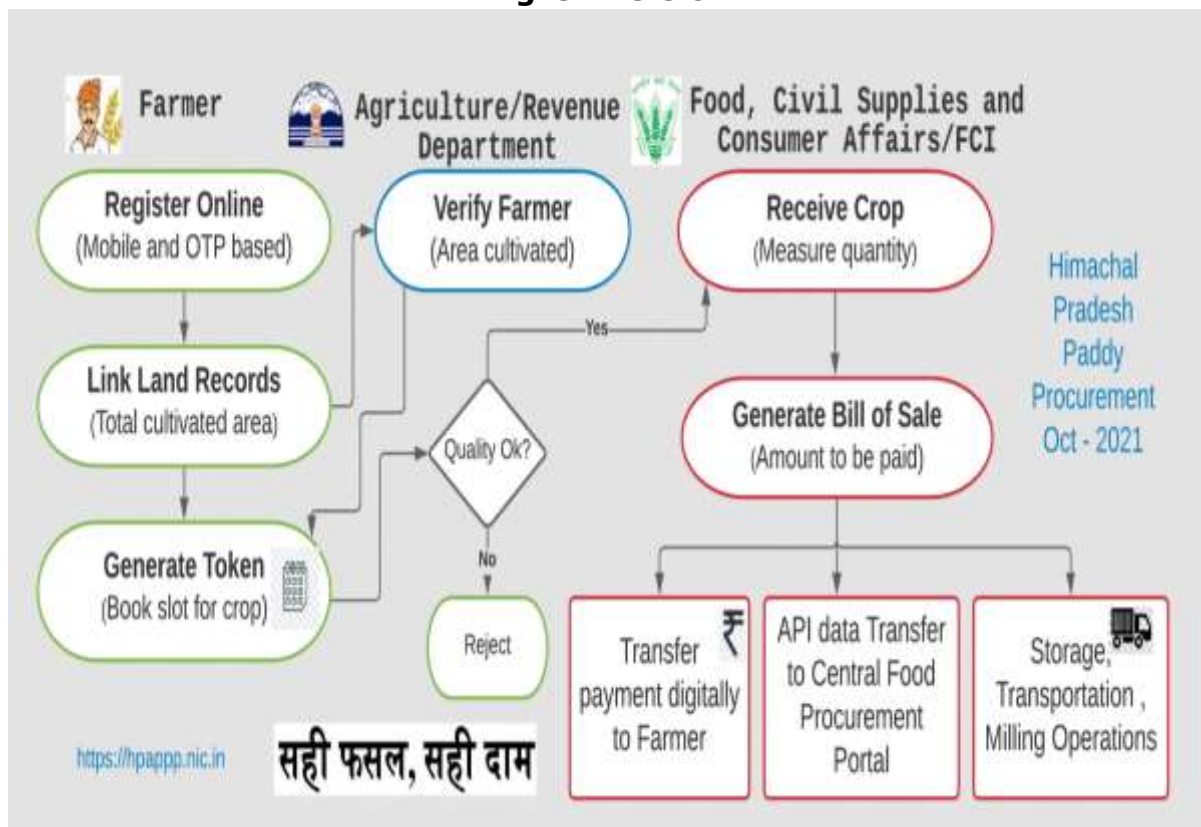

Annexure-B: Process flow of farmer registration/ crop sale

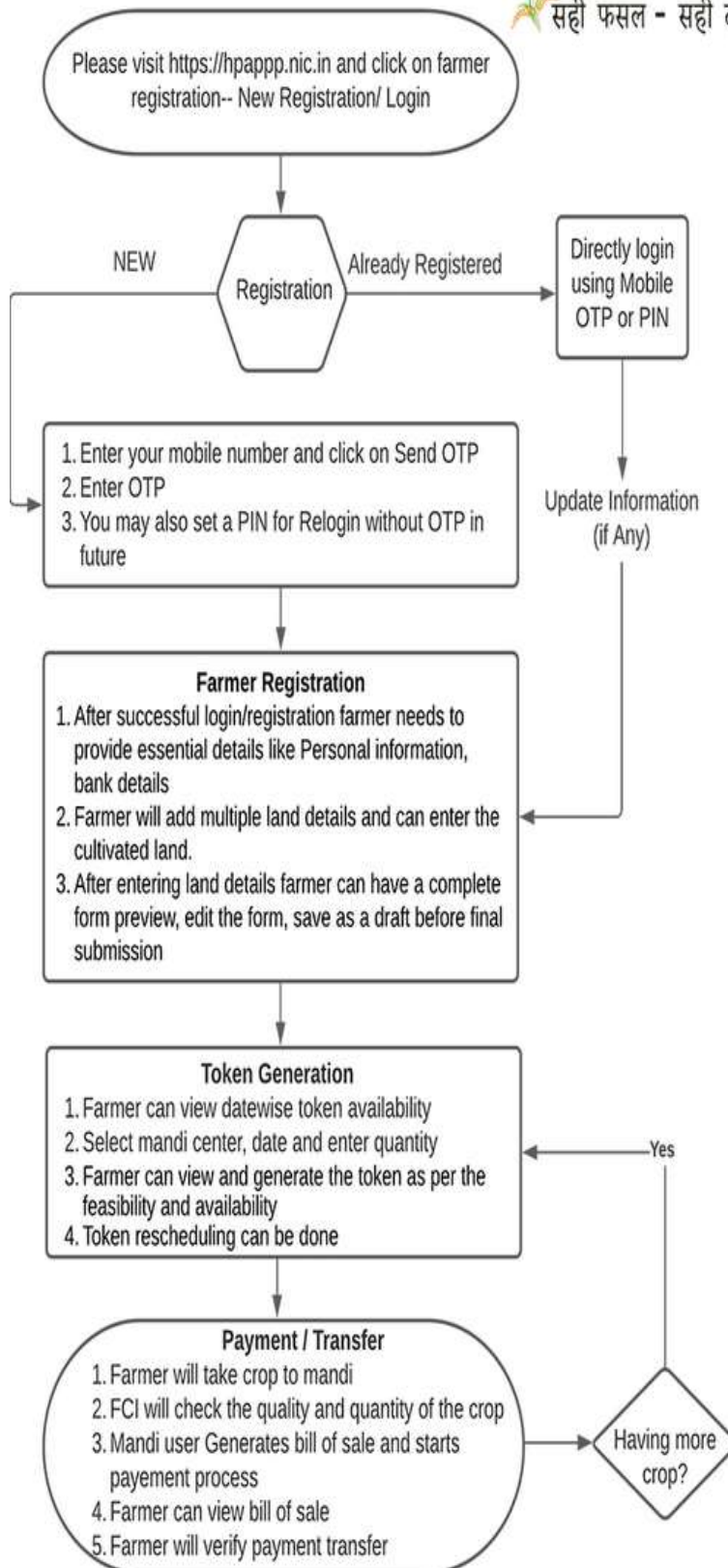
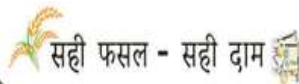

Annexure-C: Farmer Registration Form

न्यूनतम समर्थन मूल्य पर खरीद हेतु कृषक पंजीकरण फार्म, हिमाचल प्रदेश

Farmer Registration Form – Procurement (MSP), Himachal Pradesh

किसान पंजीकरण संख्या /Farmer ID
(For Office Use Only)

F

1. किसान का व्यक्तिगत विवरण

मोबाइल नं०/ Mobile *		आधार नं०/ Aadhar *	
<i>*केवल अपना मोबाइल नंबर दें। किसान पंजीकरण मोबाइल नंबर पर ही आधारित है। एक मोबाइल नंबर पर एक ही पंजीकरण संभव है।</i>			
किसान का नाम(अंग्रेजी) Name of Farmer (in English)			
किसान का नाम (हिंदी) Name of Farmer (in Hindi)			
पिता/पति का नाम (अंग्रेजी) Father's/Husband Name (English)			
दादा का नाम (अंग्रेजी) Grand Father's Name (English)			
लिंग (Gender)	<input type="radio"/> स्त्री/Female <input type="radio"/> पुरुष/Male <input type="radio"/> अन्य/Other	किसान की श्रेणी	<input type="radio"/> SC <input type="radio"/> ST <input type="radio"/> OBC <input type="radio"/> General
जन्म तिथि / DOB	d d - m m - y y y y	पहचान पत्र: Oराशन-कार्ड <input type="checkbox"/> Oवोटर <input type="checkbox"/> OPैन <input type="checkbox"/> Oकिसान क्रेडिट कार्ड संख्या:	

2. किसान का व्यक्तिगत विवरण

पूरा पता /Complete Address			
ग्राम /Village Name			
तहसील /Tehsil			
किसान का जिला / District			
पिनकोड / Pincode *			

3. किसान के बैंक खाते का विवरण

बैंक का नाम/Bank Name			
शाखा का नाम/ Branch Name			
बैंक कोड / IFSC Code			
बैंक खाता नं०/ Account No			
खाता आधार से लिंक है - <input type="radio"/> हाँ <input type="radio"/> ना			

4. किसान की भूमि का विवरण (कृपया प्रत्येक भूमि का विवरण अलग पंक्ति में भरे/ Farmer Land Details (Please fill all land details separately)

कृपया सबसे पहले अपने निवासीय गाँव की भूमि का ब्यौरा दें, ताकि आपका पटवारी इसे सुगमता से सत्यापित कर सके।

क्र.	राजस्व गाँव/ तहसील/ जिला	जमाबन्दी में मालिक का नाम (पिता/पति व दादा के नाम सहित)	खेत न. (1, 2, 10..) (Comma separated)	खसरा नं० (1, 21, 53....) (Comma separated)	खेती योग्य रकबा स्थानीय रकबा ईकाई व है-आ-से में			मालिक की श्रेणी स्वयं बंटाई/ किराये पर/ साँझा खेती/ अनुबंध
					कुल	किसान के हिस्से का रकबा	इस मौसम में काश्त किया रकबा	
1								

4. किसान की अन्य भूमि का विवरण (कृपया प्रत्येक भूमि का विवरण अलग पंक्ति में भरें/ Farmer's other Land Details (Please fill separately))

क्र.	राजस्व गांव/ तहसील/ जिला	जमाबन्दी में मानिक का नाम (पिता/पति व दादा के नाम सहित)	सेवत न. (1, 2, 10..) (Comma separated)	खसरा न ^० (1, 21, 53....) (Comma separated)	खेती योग्य रकबा स्थानीय रकबा ईकाई व है-आ-से में			मानिक की श्रेणी स्वयं/ बंटाई/ किराये पर/ साँझा खेती/ अनुबंध
					कुल	किसान के हिस्से का रकबा	इस मौसम में काषत किया रकबा	
2								
3								
4								

नोट: कृपया पंजीकरण के साथ, निम्नलिखित प्रपत्र स्व प्रमाणित प्रति संग्रहन कर फसल विक्रय के समय खरीद केंद्र पर अवश्य ले जाएं/

Note: Please carry the following documents with you while taking your produce for sale to the Procurement Centre

खाता नंबर अंकित जमाबंदी , आधार / फोटोयुक्त पहचान पत्र , बैंक पासबुक के प्रथम पृष्ठ (जिसमे खाता धारक का विवरण अंकित हो) की छायाप्रति /

Copy of Jamabandi with Khata(Khewat) number, Aadhaar Card/ Photo ID Card, Copy of Bank Pass book showing account details of holder

दिनांक:

(किसान के हस्ताक्षर)

सत्यापन विवरण/ Verification Details:

1. कृषि विभाग द्वारा सत्यापन की स्थिति/ Verification by Agriculture: दिनांक: _____ पदनाम _____
2. राजस्व विभाग द्वारा सत्यापन की स्थिति/ Verification by Revenue: दिनांक: _____ पदनाम _____
3. स्वीकृत/अस्वीकृत, कारण सहित / Approved/ Not-approved with Reason _____

निर्देश/ Instructions:

1. यह फॉर्म <https://hpappp.nic.in> पर ऑनलाइन भरना होगा।
This form must be filled online at <https://hpappp.nic.in>
2. किसान का मोबाइल नंबर लॉगिन आईडी के रूप में उपयोग किया जाना है। इस मोबाइल नंबर पर सत्यापन के लिए हर बार एक ओटीपी भेजा जाएगा।
Mobile Number of Farmer is to be used as Login Id. An OTP will be sent every time for verification on this Mobile Number
3. बैंक विवरण सावधानी से भरे जाने चाहिए क्योंकि राज्य सरकार/एफसीआई इलेक्ट्रॉनिक रूप से बिक्री के लिए धन हस्तांतरित करेगा।
Bank details must be filled with care as State Govt/FCI will transfer amount of sale electronically
4. फार्म भरने के बाद, किसान द्वारा रिकॉर्ड के लिए एक प्रिंट-आउट लिया जाना चाहिए।
After filling the form, a print-out should be taken by the Farmer for record purpose
5. एक बार किसान पंजीकरण स्वीकृत हो जाने के बाद, किसान ऑनलाइन माध्यम से मंडी/विक्रय केंद्र में एक स्लॉट (तारीख) चुन सकेगा। स्वीकृत किसानों के लिए यह बटन एक विशेष तिथि के बाद सक्रिय हो जाएगा।
Once the farmer registration is approved, the Farmer will be able to book a slot (date) in the Mandi(s) setup by Department/FCI for Sale of grain. This button will become active after a particular date for approved farmers
6. विभाग/एफसीआई के पास दी गई तारीख को अतिरिक्त स्लॉट बदलने या जोड़ने का अधिकार सुरक्षित है।
The Department/FCI reserves the right to change or add additional slots on a given date.
7. अधिक जानकारी के लिए कृपया अपने कृषि अधिकारी से संपर्क करें।
Please contact your Agriculture Officer for further details

Please visit <https://hpappp.nic.in> for more details